

# INSTALLATIONSANLEITUNG

## NEU CareLink™ Personal Uploader

Einfach Daten hochladen  
und Ihrem Arzt übermitteln.

**DURCH DAS  
HOCHLADEN IHRER  
DATEN KÖNNEN  
SIE MEHR ÜBER  
IHR DIABETES-  
MANAGEMENT  
ERFAHREN.**



Analysieren Sie Ihre Daten



Laden Sie regelmäßig Ihre  
Daten hoch



Sprechen Sie mit Ihrem Arzt

## LADEN SIE DIE INSTALLATIONSDATEIEN DES NEUEN UPLOADERS RUNTER

Sie müssen den Uploader nur einmal  
auf Ihrem PC installieren.

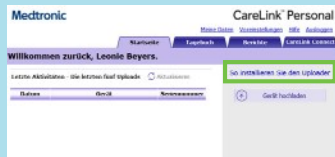

- 1 Melden Sie sich an  
Klicken Sie "So installieren  
Sie den Uploader"



- 2 Klicken Sie den  
Download Link

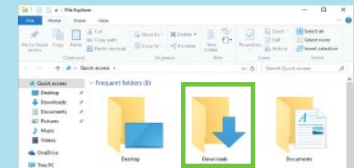

- 3 Öffnen Sie die  
Installationsdateien

## INSTALLIEREN SIE DEN UPLOADER

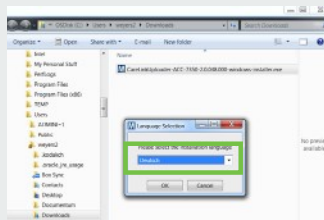

- 1 Wählen Sie Ihre Sprache

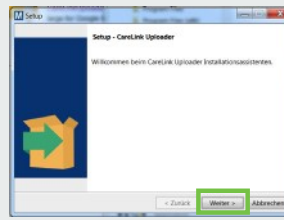

- 2 Klicken Sie "Weiter"

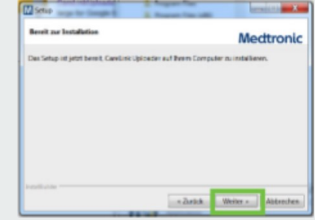

- 3 Klicken Sie "Weiter"

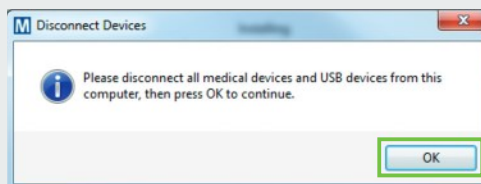

- 4 Stellen Sie sicher, dass Ihr CareLink™ USB-Stick oder Messgerät nicht  
angeschlossen ist, und wählen Sie "OK".  
Wählen Sie "Fertig stellen", um die Installation abzuschließen

## JETZT KANN ES LOSGEHEN!

Gehen Sie auf die CareLink™  
Personal Homepage und  
starten Sie mit der Installation  
des Uploaders.

carelink.minimed.eu

# ANLEITUNG DATENUPLOAD

CareLink™ Personal Uploader  
Der erste Schritt, um Ihren  
Diabetes besser zu verstehen

## VIER SCHRITTE UM EINE NEUE PUMPE ODER EIN MESSGERÄT HINZUZUFÜGEN



**1** Wählen Sie Pumpe oder  
Blutzuckermessgerät aus

### Insulinpumpe

### Messgerät



**2** Wählen Sie Ihr  
Pumpenmodell aus

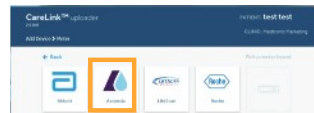

**2** Wählen Sie die Marke Ihres  
Blutzuckermessgeräts, wenn  
Sie die Daten Ihres Messgeräts  
hochladen wollen



**3** Geben Sie die Seriennummer  
Ihrer Pumpe ein



**3** Wählen Sie das Modell Ihres  
Blutzuckermessgeräts aus



**4**

- Stellen Sie sicher, dass Ihre Pumpe bereit ist
- Klicken Sie auf "Pumpe hinzufügen"



**4**

- Stellen Sie sicher, dass Ihr Blutzuckermessgerät bereit ist
- Klicken Sie auf "Blutzuckermessgerät hinzufügen"

## SO STARTEN SIE

Schließen Sie Ihren CareLink™-USB Stick oder Ihr Blutzuckermessgerät an Ihren Computer an

- Der CareLink™-USB Stick oder das Blutzuckermessgerät müssen angesteckt und möglichst nahe zu Ihrer Pumpe platziert werden
- Das Blutzuckermessgerät muss mit Ihrer Pumpe verbunden sein

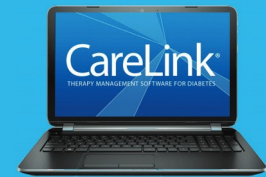

Stellen Sie sicher, dass Ihre  
Pumpe bereit für den Upload ist  
Die folgenden Bildschirme sollten  
dabei nicht auf Ihrer Pumpe  
angezeigt werden



- Keine temporäre Basalrate
- Keine Alarme
- Kein aktiver Bolus
- Kein niedriger Batteriestatus

## IN ZWEI EINFACHEN SCHRITTEN DIE DATEN HOCHLADEN

### SCHRITT 1



Wählen Sie Ihr Gerät aus

### SCHRITT 2



- Stellen Sie sicher, dass das Gerät bereit für den Upload ist
- Klicken Sie auf "Jetzt hochladen"

### Sicherheitsinformation:

Die CareLink™-Software ist nur zur Unterstützung gedacht. Es ist NICHT beabsichtigt, sich darauf zu verlassen und Therapieentscheidungen basierend auf den Daten zu treffen.

### Medtronic GmbH

Geschäftsbereich Diabetes  
Postfach 1441  
40639 Meerbusch  
deutschland@medtronic.com  
24-Stunden-Hotline:  
0800 6464633  
carelink.minimed.eu

VERBINDEN SIE  
IHRE ACCOUNT



Sie können sich mit der CareLink™